L'Agence française pour la biodiversité,

Un nouvel établissement public au service de la reconquête de la biodiversité.

AGENCE FRANÇAISE POUR LA BIODIVERSITÉ

DATE: 25 09 2017

Liberté • Égalité • Fraternité
RÉPUBLIQUE FRANÇAISE

MINISTÈRE DE LA TRANSITION ÉCOLOGIQUE ET SOLIDAIRE

AGENCE FRANÇAISE POUR LA BIODIVERSITÉ
ÉTABLISSEMENT PUBLIC DE L'ÉTAT

« Une agence pour agir »

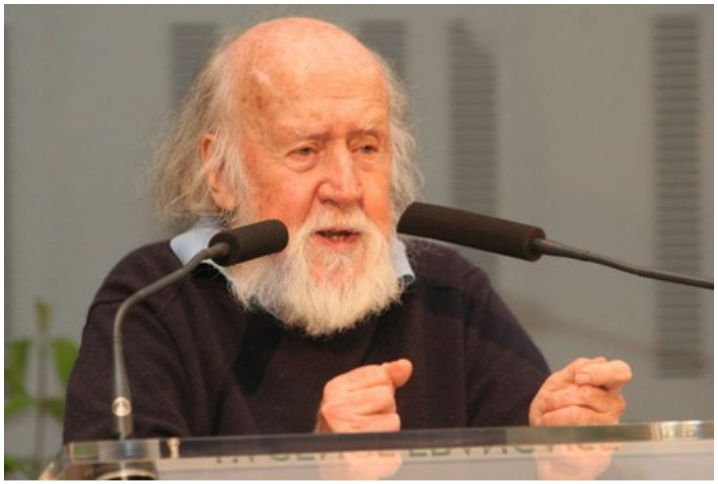

Crédit photo : Michel Monsay – Agence française pour la biodiversité

« L'Agence doit être dans l'action, pour donner à tous les milieux, terrestres, aquatiques et marins, le droit d'exister et de produire les conditions d'une vie la plus joyeuse possible aux Terriens que nous sommes, chacun dans son territoire… là où il vit. »

Hubert Reeves,
Président d'honneur de l'Agence française pour la biodiversité

Sommaire

L'Agence Française pour la biodiversité

- Sa présentation
- Son organisation
- Ses implantations
- Sa gouvernance
- Les axes de sa feuille de route 2017

- Les agences régionales de la biodiversité

Des savoir-faire regroupés

Créée par la loi du 8 août 2016 pour la reconquête de la biodiversité, de la nature et des paysages, l'Agence française pour la biodiversité regroupe depuis le 1er janvier 2017 les compétences de :

- l'Agence des aires marines protégées
- l'Atelier technique des espaces naturels
- l'Office national de l'eau et des milieux aquatiques
- Parcs nationaux de France

Mais aussi la Fédération des conservatoires botaniques nationaux et une partie du service du patrimoine naturel du Muséum national d'histoire naturelle dans le cadre de l'unité mixte de service Patrinat.

Les 10 parcs nationaux de France ont aussi été rattachés par décret à l'Agence.

Soit environ 1300 agents et un champ d'intervention couvrant les milieux marins, aquatiques et terrestres.

Une organisation transversale pour les services centraux

DIRECTION RECHERCHE, EXPERTISE ET DÉVELOPPEMENT DES COMPÉTENCES
Recherche/développement/ innovation, centre de ressources, professionnalisation (formation)...

DIRECTION APPUI AUX POLITIQUES PUBLIQUES
Systèmes d'observation et de données, stratégies nationales et européennes, milieux marins, coordination technique des conservatoires botaniques nationaux...

DIRECTION PARCS NATURELS MARINS, PARCS NATIONAUX, TERRITOIRES,
Agences régionales de la biodiversité (ARB), solidarité outre-mer, parcs nationaux, parcs naturels marins, animation réseau aires protégées...

SERVICES CENTRAUX
Direction générale
Vincennes, Brest, Montpellier, environ 450 personnes

MISSION COMMUNICATION
Sensibilisation, information, multimédia, relations presse, mobilisation...

DIRECTION CONTRÔLE DES USAGES
Contrôle, surveillance, appui technique...

Unité mixte de service PatriNat[1]
Centre d'expertise de données sur la nature

SECRÉTARIAT GÉNÉRAL
Ressources humaines, finances, systèmes d'information, logistique, performance, accompagnement du changement...

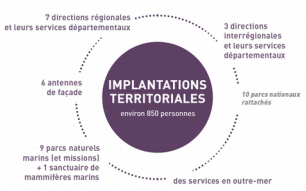

Une organisation transversale pour les services centraux

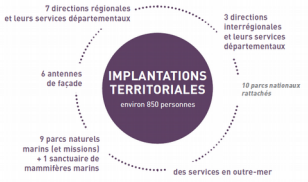

Une agence multipolaire avec un ancrage territorial fort
(représentation dans chaque département, 850 agents sur 1300)

Une présence outre-mer

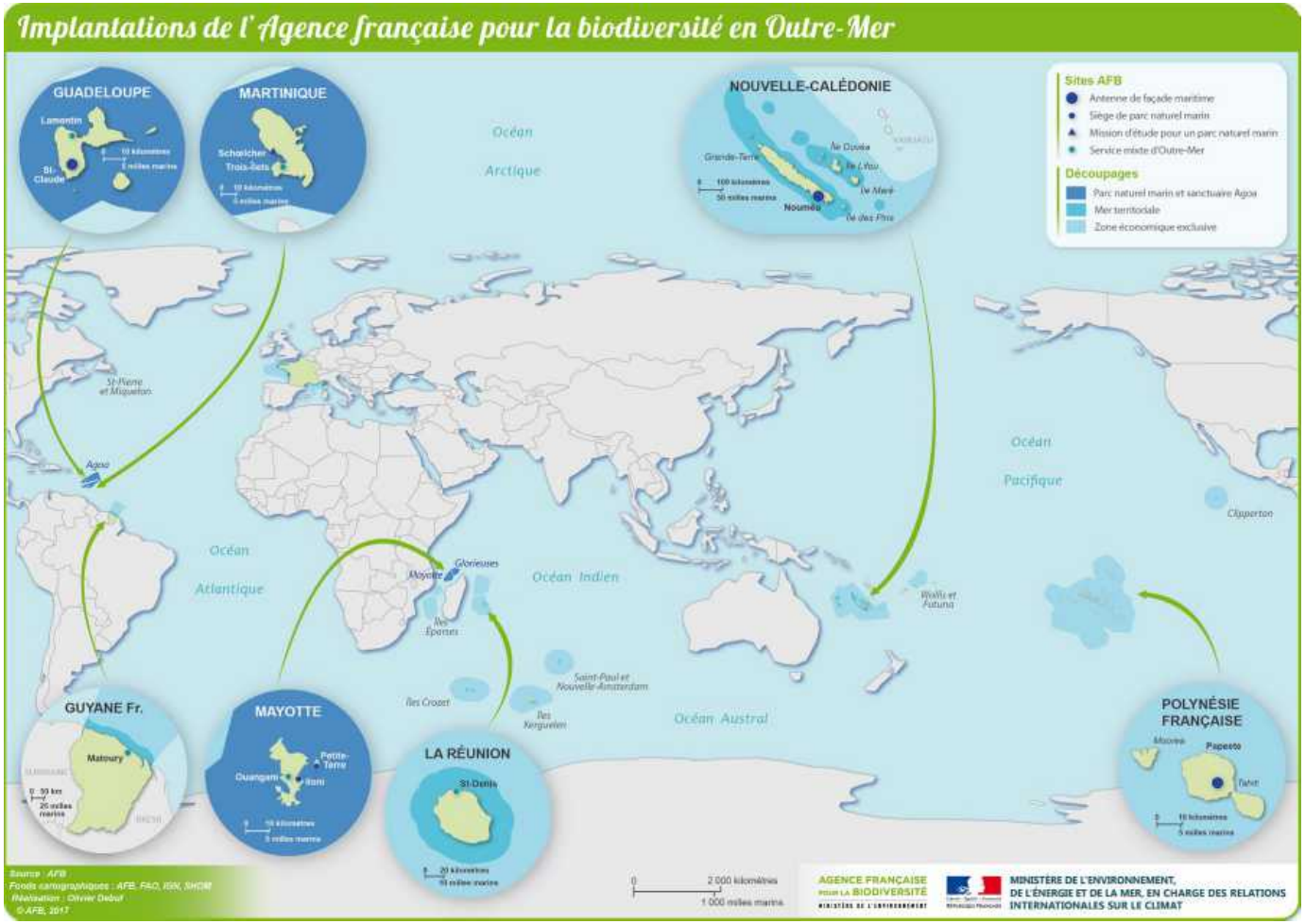

Une gouvernance représentative de la diversité des acteurs de la biodiversité

- Un conseil d'administration *présidé par Philippe Martin*
- 4 comités d'orientation *(eau, mer, outre-mer et milieux terrestres)*
- Un conseil scientifique présidé par Gilles Bœuf

En dialogue avec les instances nationales associées *(comité national de la biodiversité, comité national de l'eau, conseil national de la mer et des littoraux)*

Une Agence déjà en action

- Des savoir-faire réunis qui lui permettent d'être déjà opérationnelle dans la **continuité des missions existantes**
- Une **feuille de route 2017** *(transition vers un contrat d'objectif et de performance en 2018)* traduisant une montée en puissance progressive sur les missions nouvelles
- Sans attendre, de **premières initiatives** concrètes caractérisant l'accélération ou la nouveauté permises par la création de l'Agence

Mais aussi une Agence « **cœur de réseau** » *(État et ses opérateurs, collectivités, acteurs socio-professionnels et socio-économiques, société civile, grand public)* qui ne fera « **pas tout, pas toute seule et pas tout de suite** »

Les axes de la feuille de route 2017

- Appuyer la mise en œuvre des politiques de reconquête de la biodiversité *(international/national/territorial)*
- Gérer et restaurer les espaces protégés *(gestion aires marines protégées, établissements rattachés, partenariat gestionnaires autres aires protégées)*
- Contrôler et prévenir les atteintes à l'eau et la biodiversité *(police, prévention, partenariat ONCFS)*

Les axes de la feuille de route 2017

- Connaître et comprendre l'état et le fonctionnement des écosystèmes *(collecte données, conduite et soutien programmes étude&recherche)*
- Sensibiliser et mobiliser nos concitoyens *(communication, soutien sciences participatives, aires marines éducatives)*
- Accompagner les acteurs *(soutien financier dont Ecophyto et Solidarité inter-bassin, formation et structuration métiers biodiversité)*
- Construire un nouvel établissement performant et novateur *(instances de gouvernance, convergence fonctions support, accompagnement du changement et culture commune)*

Les agences régionales de la biodiversité (ARB)

- L'ARB, un pilier partenarial « AFB-Région » proposé par la loi

- Une initiative des acteurs visant à rapprocher l'État *(Direction régionale AFB, DREAL, Agences de l'eau)* et la Région dans la mise en œuvre des politiques de la biodiversité

- Pas de cadre pré-établi mais une organisation sur-mesure pour chaque région en fonction du contexte et des ambitions partagées

Une organisation variable d'une région à l'autre
(missions partagées et structures)

Les directions régionales
de l'Agence française pour la biodiversité
(a minima fonctions régaliennes)

Agence régionale de la biodiversité
=
organisation partenariale

Les missions de police,
de contrôle et d'appui technique aux
services de l'État
(rapprochement envisagé
avec ONCFS)

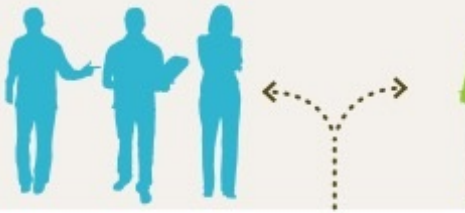

(EPCE, groupement...)

à répartir pour chaque région **(tout ou partie) :**

- Gestion d'espaces protégés
- Assistance technique aux collectivités
- Information pédagogie
- Assistance technique aux entreprises
- Soutien financier
- Connaissance

www.afbiodiversité.fr

@afbiodiversite

AGENCE FRANÇAISE POUR LA BIODIVERSITÉ

DATE: 09 2017

Liberté • Égalité • Fraternité
RÉPUBLIQUE FRANÇAISE

MINISTÈRE
DE LA TRANSITION
ÉCOLOGIQUE
ET SOLIDAIRE

AGENCE FRANÇAISE
POUR LA BIODIVERSITÉ
ÉTABLISSEMENT PUBLIC DE L'ÉTAT

Le Centre de ressources Natura 2000

AGENCE FRANÇAISE POUR LA BIODIVERSITÉ

AGENCE FRANÇAISE POUR LA BIODIVERSITÉ

ÉTABLISSEMENT PUBLIC DE L'ÉTAT

Qu'est-ce qu'un Centre de ressources ?

Les finalités des Centres de ressources (CDR) sont de développer les compétences et d'accompagner techniquement les acteurs pour la mise en œuvre des politiques publiques, selon un mode de travail multipartenarial et collaboratif.

Pourquoi des Centres de ressources ?

Répondre à un besoin d'une communauté d'acteurs autour de :

- **une politique publique**
  Natura 2000, Trame verte et bleue, Aires d'alimentation de captages

- **des filières métiers**
  Ingénierie de la restauration, génie écologique

- **des milieux ou territoires spécifiques**
  Zones humides, milieux marins et littoraux, Outre-mer ...

Public-cible

Acteurs professionnels et gestionnaires de la biodiversité :

- Services de l'Etat,
- établissements publics,
- collectivités,
- services centraux et territoriaux de l'AFB,
- associations,
- bureaux d'études,
- entreprises,
- scientifiques,
- etc..

Public-cible Natura 2000

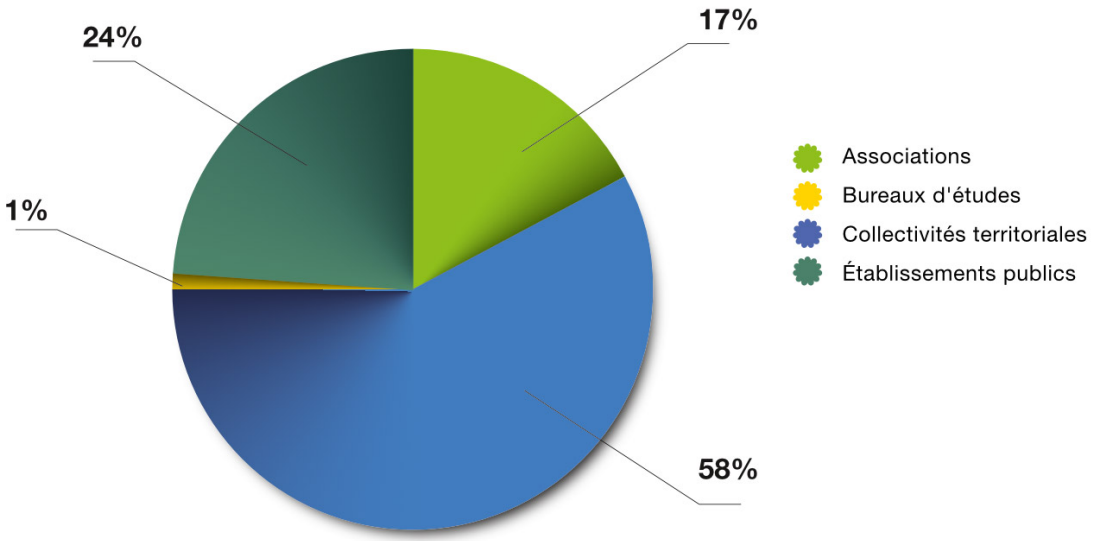

Répartition des différents types d'animateurs (2015)

3 moyens d'actions indissociables

- **Animation de réseaux d'acteurs** (évaluation des besoins, structuration des échanges, coordination...) ;

- **Accompagnement technique** (conseil, formation...) ;

- **Production et mise à disposition de ressources** (guides, méthodes et outils scientifiques et techniques, séminaires et documents de retours d'expériences...).

Un Centre de ressources est bien plus qu'un site internet.
Il s'agit d'un dispositif à l'interface science-gestion s'appuyant sur un réseau d'acteurs pour le déploiement des politiques publiques de biodiversité.

8 Centres de ressources thématiques

- **Trame verte et bleue** : www.trameverteetbleue.fr
- **Natura 2000** : www.natura2000.fr (en construction)
- **Génie écologique** : www.genieecologique.fr
- **Rivières** : http://www.onema.fr/rubrique/preserver-et-restaurer-l-hydromorphologie-et-la-continuite-des-cours-d-eau
- **Zones humides** : www.zones-humides.eaufrance.fr
- **Outre-mer / Te Me Um** : http://temeum.espaces-naturels.fr
- **Milieux marins et littoraux** : www.forum-aires-marines.fr (actuellement forum des gestionnaires des Aires marines protégées, dont le périmètre va être élargi)
- **Aires d'alimentation de captages** : www.aires-captages.fr

Centre de ressources TRAME VERTE ET BLEUE
NATURA 2000
les zones humides
Centre de ressources GÉNIE ÉCOLOGIQUE
TE ME UM TErres et MErs UltraMarines

CDR Natura 2000 : chiffres clefs de l'expérience préalable

- Public : 1000 professionnels du réseau terrestre et marin (animateurs Natura 2000 et Services de l'État) + plusieurs centaines de membres de Copil et d'experts thématiques
- Plus de 20 Journées d'Echanges Techniques (JET) impliquant + de 1500 professionnels depuis 2006
- Plus de 170 formations labellisées Natura 2000 pour 1900 agents-stagiaires (depuis 2010)
- Plus de 25 % des sites Natura 2000 communiquent via la Pépinière web
- 4 dossiers et 31 articles sur Natura 2000 dans Espaces Naturels
- 3 Cahiers techniques spécifiques
- Plus de 850 comptes « Créateur » sous Sudoco
- Dizaines de séminaires et projets accompagnés en Europe
- 213 sites marins sous coordination technique AFB

Synthèse schématique

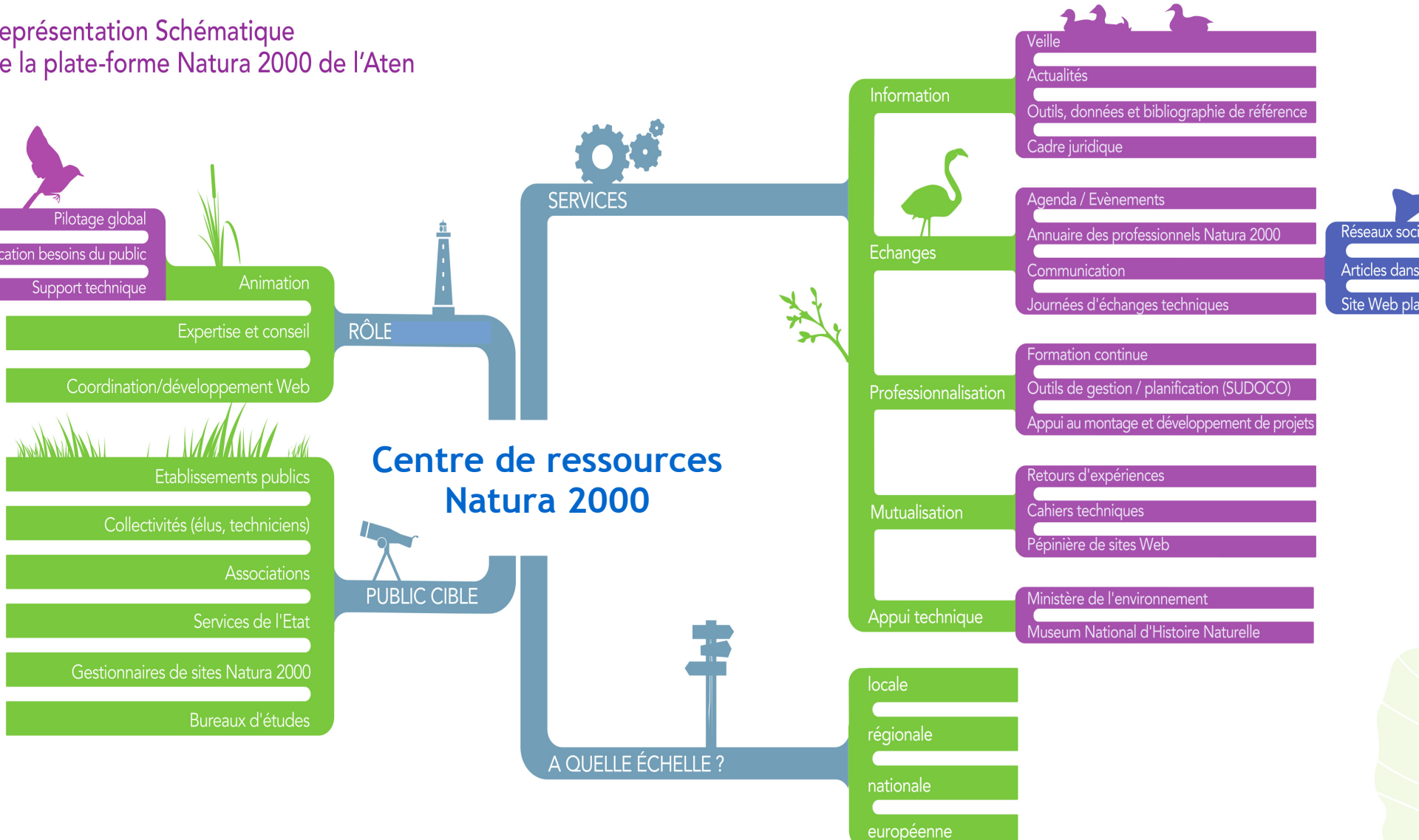

CDR Natura 2000 : une porte d'entrée pour les acteurs

- Têtes de réseaux/représentants de gestionnaires (Copil scientifique et technique du CDR) ;
- Enquêtes en ligne ;
- Évaluations des sessions de formations ;
- Journées d'échanges techniques et séminaires locaux ;
- Participation aux journées des opérateurs (régionales ou départementales) et séminaires MTES-DREAL-DDT(M) ;
- ...

Quelques actions phares pour 2017

- 27 avril 2017 - Constitution du 1er Copil du CDR Natura 2000 (représentants de la DEB et SD, de l'AFB et UMS-PATRINAT, de la FCEN, de RNF, de la FPNRF, de l'ONF)
- Guide méthodologique Plans de gestion – Cahier Technique 88 (ex-Aten)
- Accompagnement application SIN2 (avec le MEEM)
- Conception de l'offre de formation 2018
- Implication Life intégré Habitats Marins (actions de renforcement de capacités et boîte à outils)
- Développement et alimentation du site web du CDR *Natura 2000*

Quelques actions phares pour 2017

- Étude méthodologique de l'efficacité des mesures de gestion – UMS-PATRINAT (ex-MNHN-SPN) – sites pilotes
- JET sur la Sensibilisation dans les sites Natura 2000 – Caen – 5 octobre 2017, avec la DREAL Normandie
- Communication autour des 25 ans de la DHFF – DEB (lettre d'info DEB avec témoignages des acteurs Natura 2000)
- Conception du site web
- Déploiement de SIN2
- Animation du compte Twitter @Natura2000FR

Quelques actions phares pour 2017

- Étude méthodologique de l'efficacité des mesures de gestion – UMS-PATRINAT (ex-MNHN-SPN) – sites pilotes
- JET sur la Sensibilisation dans les sites Natura 2000 – Caen – septembre 2017 (avec la DREAL Normandie)
- Communication autour des 25 ans de la DHFF – DEB (lettre d'info DEB avec témoignages des acteurs Natura 2000)
- Lancement des Grands Prix Natura 2000 *France*
- Animation du compte Twitter @Natura2000FR

TWEETS 48 | ABONNEMENTS 122 | ABONNÉS 19 | J'AIME 13

Suivre

CentreRessourceN2000
@Natura2000FR

Centre de ressources Natura 2000 @AFBiodiversite : Animation du réseau, Appui technique, Outils et méthodes, Formations - pour les professionnels de Natura 2000

France
Inscrit en janvier 2017

Tweets | Tweets & réponses

CentreRessourceN2000 @Natura2000FR · 8 h

Guide bonnes pratiques pour organisateurs de courses en sites naturels protégés de montagne- @EUROPARC Spain

Nouveau sur Twitter ?

Inscrivez-vous maintenant pour obtenir votre fil d'actualités personnalisé !

S'inscrire

Tendances : Monde

#MeDesveloConMB
54,6 k Tweets

#ISAC2017
501 k Tweets

#HereWeGo
206 k Tweets

#blueMonday
7 759 Tweets

#UFCPhoenix
54,5 k Tweets

AGENCE FRANÇAISE POUR LA BIODIVERSITÉ
MINISTÈRE DE L'ENVIRONNEMENT

Merci de votre attention

Centre de ressources Natura 2000

Mara Rihouet (animation)
mara.rihouet@afbiodiversite.fr

Thomas Gendre (formation)
thomas.gendre@afbiodiversite.fr