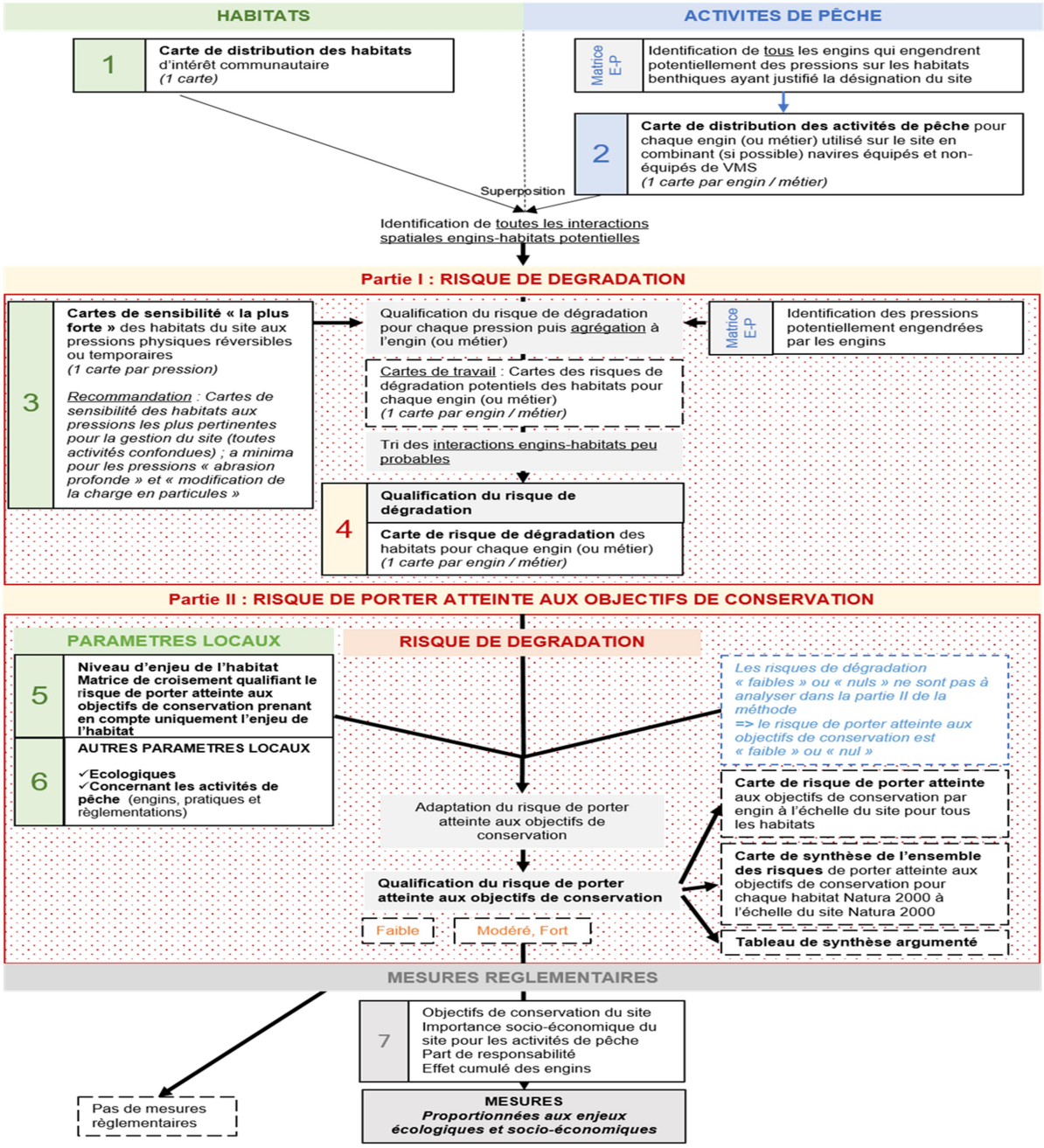Schéma bilan synthétique de la méthode d'analyse des risques concernant les habitats